

REGIONE BASILICATA  
 PROVINCIA DI MATERA  
 COMUNE DI PISTICCI



STUDIO TECNICO  
 Arch. Maria Antonietta Roselli  
 85049 Trecchina (Pz) Via San Marco, 50  
 tel-fax 0973-826159 cell. 333-6065861  
 e-mail: studiotecnicoroselli@gmail.com

OSSERVAZIONI PREAV. DINIEGO

Rev.	Descrizione	Redatto	Data	Verificato	Data

UBICAZIONE:

C/da La Canala SNC - loc. Marconia di Pisticci - 75015 Pisticci (MT)

PROGETTO:

- Realizzazione Nuovo Impianto Carburanti per Autotrazione

ELABORATO:

- TAV.1 Inquadramento Territoriale - Sovrapposizioni
- TAV.2 Stralcio PRG- Stralcio nuovo regolamento Urbanistico
- TAV.3 Stralcio Piano Paesistico di Area Vasta del Metapontino - stralcio PAI
- TAV.4 Relazione: Osservazioni Preavviso Diniego "Valutaz. Ambientale Strategica"

TECNICO:

Arch. Maria Antonietta Roselli



COMMITTENTE:

Alessandro Purgatorio

Tav. 1 INT

Scala: Varie

Data: 20.03.2020

INQUADRAMENTO TERRITORIALE

STRALCIO CATASTALE

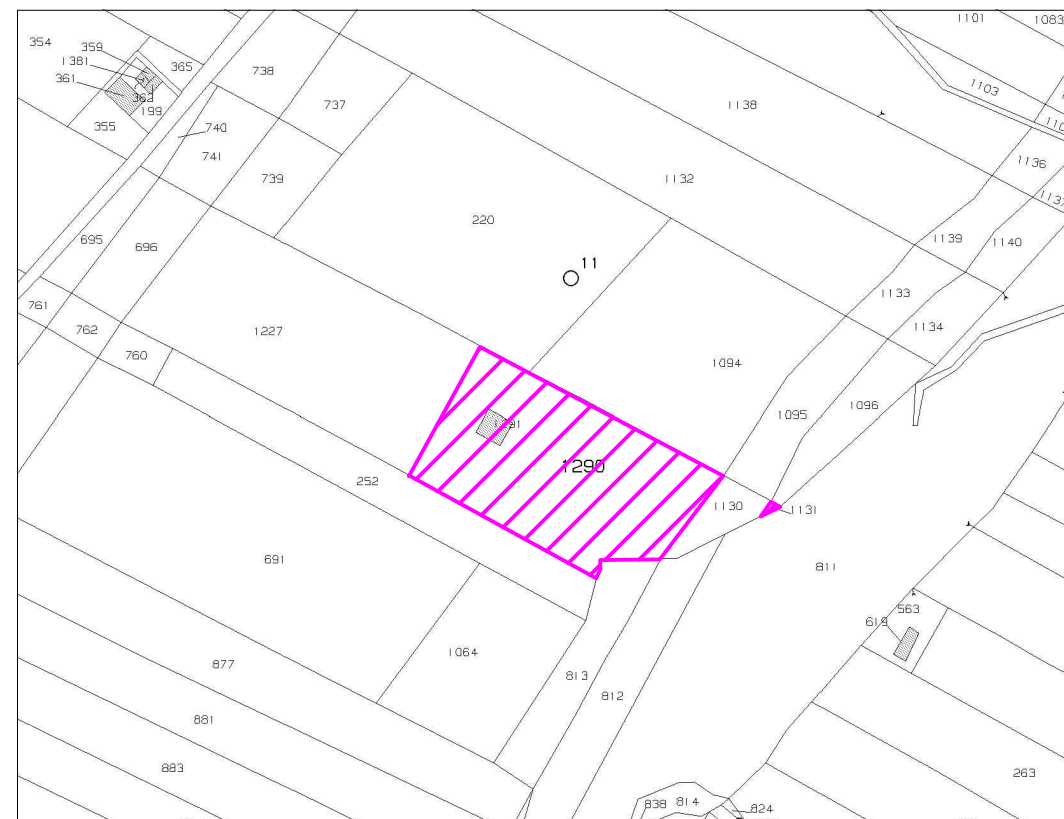

PROPRIETA' PURGATORIO

Scala 1:4000

ORTOFOTO

STRALCIO CATASTALE - IDENTIFICAZIONE PROPRIETA' E VINCOLI

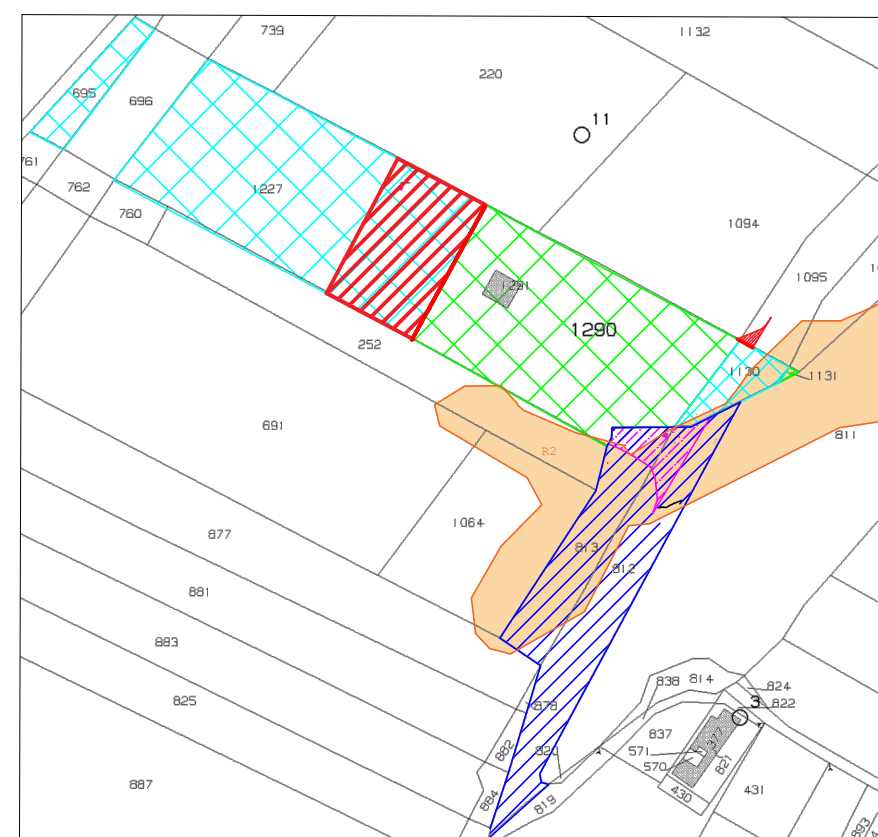

LEGENDA	
	Particelle di proprietà del Sig. Purgatorio 1290-1131
	Terrani di proprietà dei sig.ri Panio Domenico e Santarcangelo Angiola asserviti al sig. Purgatorio con atto Notarile
	4000 mq asserviti, velevoli ai fini volumetrici
	Particelle Comunali (812-813)
	Area comunale sulla quale ricade parte dell'uscita dall'impianto progettato. NQ 900 circa
	area sulla quale ricade parte dell'accesso all'impianto progettato NQ 60 circa.
	VINCOLO R2 RISCHIO IDROGEOLOGICO

Scala 1:4000

AREA OGGETTO D'INTERVENTO

ORTOFOTO

