

REGIONE BASILICATA  
 PROVINCIA DI MATERA  
 COMUNE DI PISTICCI



STUDIO TECNICO  
**Arch. Maria Antonietta Roselli**  
 85049 Trecchina (Pz) Via San Marco, 50  
 tel-fax 0973-826159 cell. 333-6065861  
 e-mail: studiotecnicoroselli@gmail.com

Rev.	Descrizione	Redatto	Data	Verificato	Data

UBICAZIONE :  
 C/da La Canala SNC - loc. Marconia di Pisticci - 75015 Pisticci (MT)

PROGETTO :  
 - Realizzazione Nuovo Impianto Carburanti per Autotrazione

- ELABORATO :
- Inquadramento Territoriale - Sovrapposizioni
  - Planimetria Stato di Fatto - Stato di Progetto - Doc. Fotografica
  - Planimetria Impianti : Meccanico - Elettrico - Fognario
  - Planimetria distanze di Sicurezza e Dispositivi di Prevenzione Incendio
  - Piante -Prospetti - Sezioni Locale BAR- PENSILINA- Viste 3D impianto
  - Sezioni Longitudinale Terreno stato Attuale - di Progetto
  - Relazione Tecnica - Relazione Tecnica VVF

TECNICO:  
 Arch. Maria Antonietta Roselli

COMMITTENTE:  
 Alessandro Purgatorio

Tav. 1

Scala: Varie

Data: 20.12.2018



*Alessandro Purgatorio*

INQUADRAMENTO TERRITORIALE

STRALCIO CATASTALE

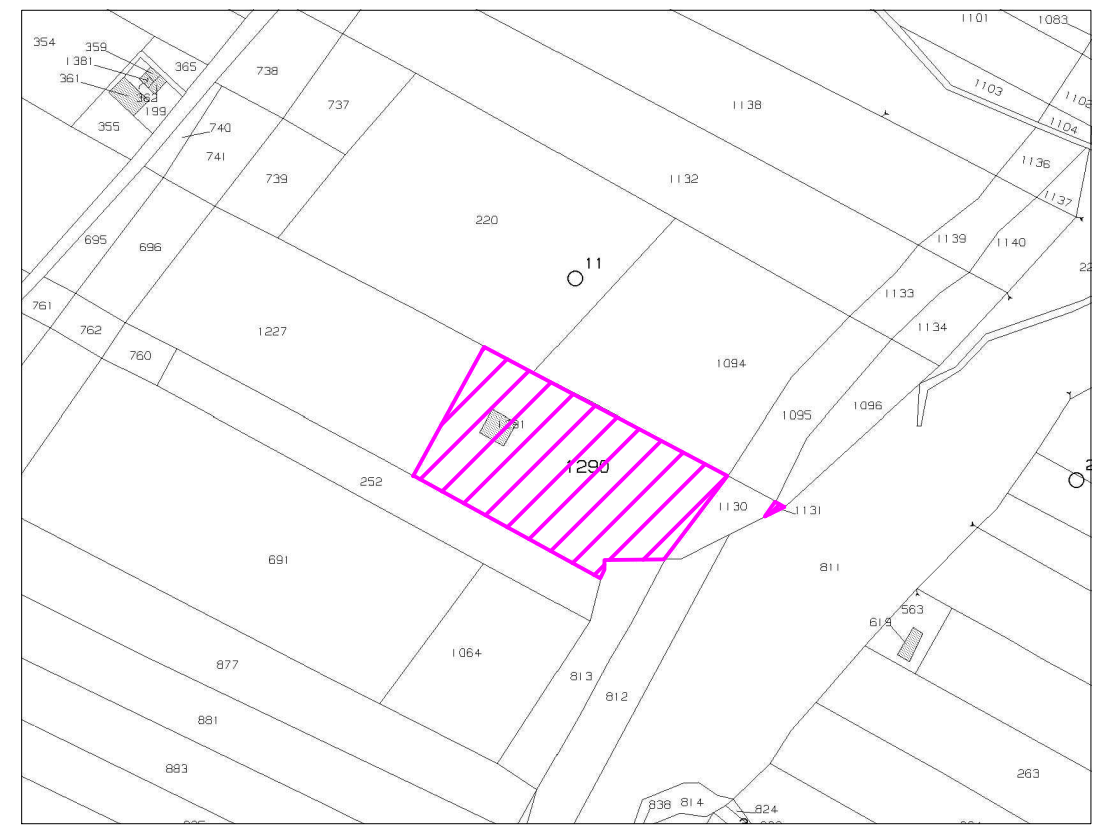

PROPRIETA' PURGATORIO

Scala 1:4000

STRALCIO CATASTALE - IDENTIFICAZIONE PROPRIETA' E VINCOLI

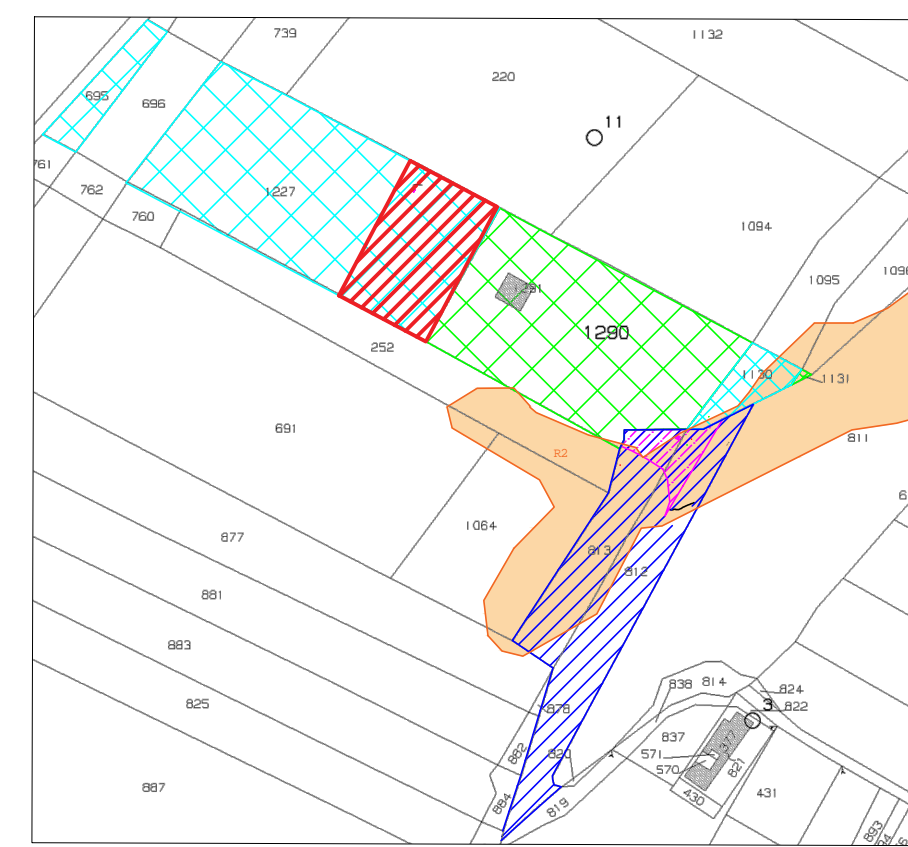

LEGENDA

	Particelle di proprietà del sig. 1290-1131
	Terreni di proprietà dei sig. Domenico e Santarcangelo Angiola asserviti al sig. Purgatorio con atto Notarile
	4000 mq asserviti, velevoli ai fini volumetrici
	Particelle Comunali (812-813)
	Area comunale sulla quale ricade parte dell'uscita dall'impianto progettato. MQ 900 circa
	VINCOLO R2 RISCHIO IDROGEOLOGICO

Scala 1:4000

ORTOFOTO



AREA OGGETTO D'INTERVENTO

Scala 1:4000

STRALCIO PRG



F.S.