

REGIONE BASILICATA
PROVINCIA DI MATERA
COMUNE DI PISTICCI



STUDIO TECNICO

Arch. Maria Antonietta Roselli

85049 Trecchina (Pz) Via San Marco, 50
tel-fax 0973-826159 cell. 333-6065861
e-mail: studiotecnicoroselli@gmail.com

- OSSERVAZIONI PREAV. DINIEGO

Rev.	Descrizione	Redatto	Data	Verificato	Data
------	-------------	---------	------	------------	------

UBICAZIONE :

C/da La Canala SNC - loc. Marconia di Pisticci - 75015 Pisticci (MT)

PROGETTO :

- Realizzazione Nuovo Impianto Carburanti per Autotrazione

ELABORATO :

- TAV. 1 Inquadramento Territoriale - Sovrapposizioni
- TAV. 2 Stralcio Piano Paesistico di Area Vasta del Metapontino-Stralcio PAI
- TAV. 3 Stralcio PRG - Stralcio Nuovo Regolamento Urbanistico
- TAV. 4 Relazione: Osservazioni preavviso diniego "Valut. Ambientale Strategica"

TECNICO:

Arch. Maria Antonietta Roselli



COMMITTENTE:

Alessandro Purgatorio

Tav. 2 INT

Scala: VARIE

Data: 20.03.2020

Area interessata dalla costruzione del nuovo impianto carburanti

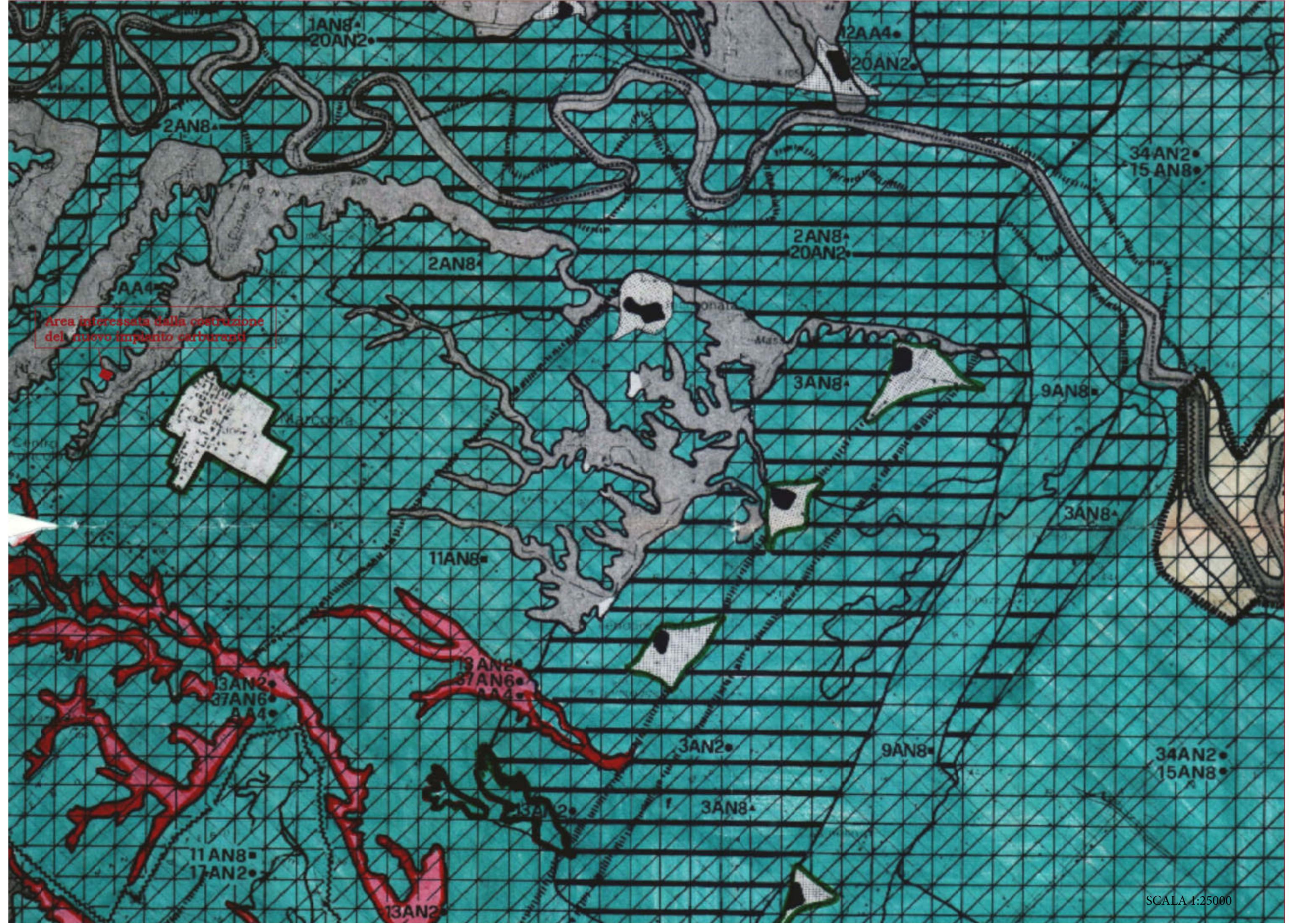

1. CODICE PER IL RICONOSCIMENTO DEGLI ELEMENTI DI INTERESE NATURALISTICO E ANTROPICO CHE DETERMINANO LE VARIE MODALITA' DELLA TRASFORMABILITA' TERRITORIALE

NUMERO DI REPERTORIO DELL'ELEMENTO	RIFERIMENTO ALLE TAVOLE TEMATICHE	VALORE DELL'ELEMENTO	
1	AN2	▲	ECEZIONALE
		■	ELEVATO
		●	MEDIO

2. MODALITA' DELLE TRASFORMAZIONI TERRITORIALI

PER TUTTI GLI USI ANTROPICI	IN RELAZIONE AI DIVERSI USI ANTROPICI				
	INSEDIATIVO	INFRASTRUTTURALE	PRODUTTIVO		
			AGRO-SILVO-PASTORALE	INDUSTRIALE	
-INTRASFORMABILITA'	(1)	(2)			
-TRASFORMABILITA' PREVIA VA O VERIFICA					
-TRASFORMABILITA' CONDIZIONATA	N.C.				(3)

INTRASFORMABILITA' PER ALMENO UNO DEGLI USI ANTROPICI CONSENTITI.

RINVIO AI P.P.S. D'AMBITO CON VALIDITA' TRANSITORIA DEI VIGENTI PIANI ATTUATIVI COMUNALI.

TRASFORMABILITA' PREVIA VA O CONDIZIONATA.

3. CENTRI STORICI ED AREE DI COMPLETAMENTO



AMBITI PROGETTUALI



AMBITO-A METAPONTO

AMBITO-B FOCE DEL BASENTO (BEKNALDA E PISTICCI)

AMBITO-C SCANZANO

AMBITO-D FOCE UELL'AGRI

AMBITO-E POLICORO

AMBITO-F ROTONDELLA MARINA DELLA RIVULTA

AMBITO-G BASSO SINNI

AMBITO-H TERRITTO

INSIEMI DI PARTICOLARE RILEVANZA PAESISTICA



INSIEME N° 1 DELLA RISERVA NATURALE DI POLICORO

INSIEME N° 2 DELLA RISERVA ORIENTATA DEL CAVONE

INSIEME N° 3 COLLINA DI PISTICCI

INSIEME N° 4 METAPONTO

INSIEME N° 5 LITORALE DI PISTICCI S.BASILIO-MACCHIA

INSIEME N° 6 SCANZANO E LITORALE CAVONE-AGRI

INSIEME N° 7 POLICORO E LITORALE AGRI-SINNI

INSIEME N° 8 LITORALE DI NOVA SIRI-ROTONDELLA

INSIEME N° 9 COLLINE DI NOVA SIRI E ROTONDELLA

NOTE: (1) Trasformazione ammessa previa VA in caso di imprescindibili esigenze infrastrutturali (cfr art. 31 R.T.A.)

(2) In presenza di ANB▲: Trasformazione ammessa previa VA

(3) Trasformazione ammessa previa VA nel caso di edificazioni entro

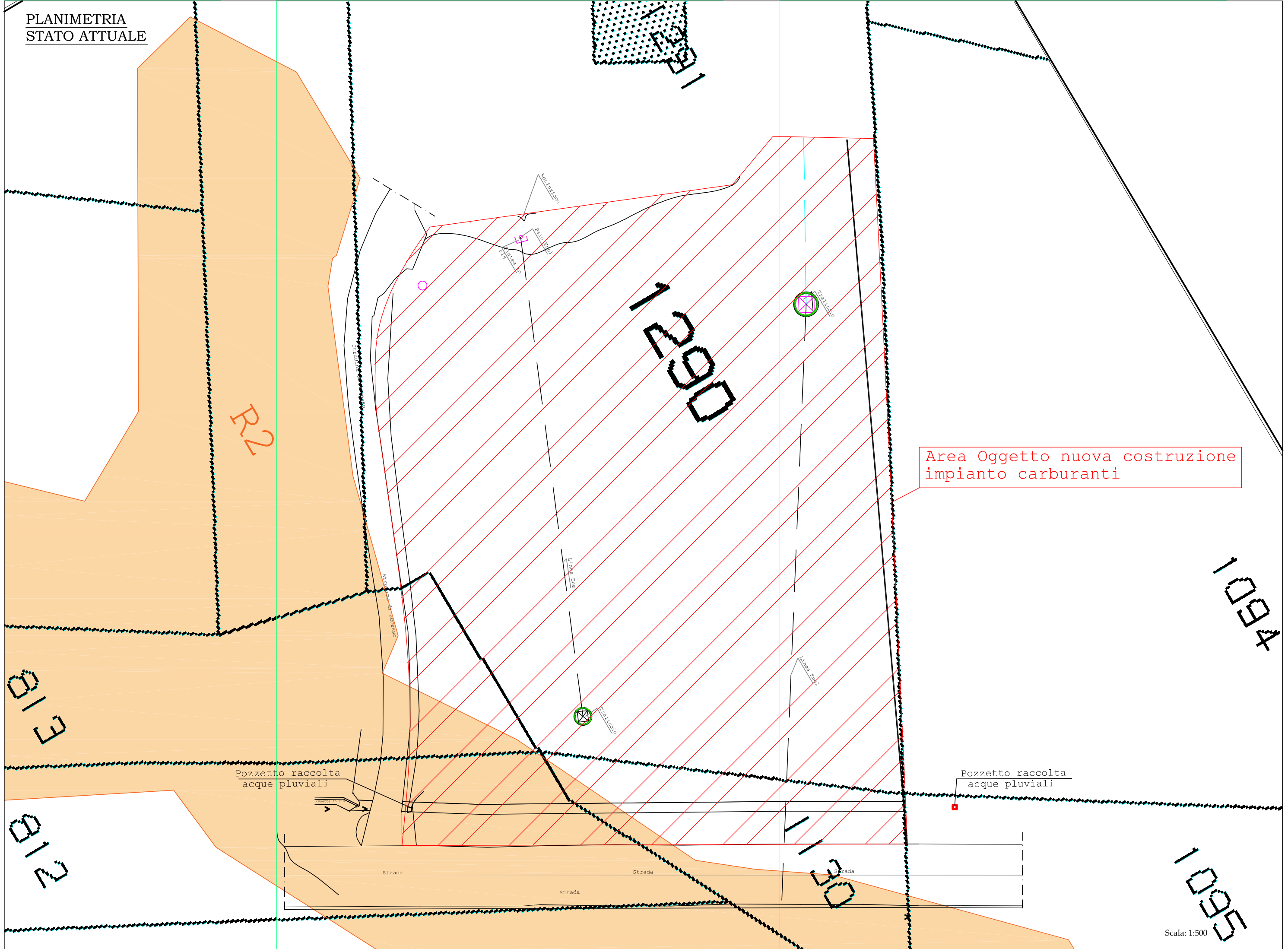

Area Oggetto nuova costruzione
impianto carburanti

PLANIMETRIA
STATO DI PROGETTO

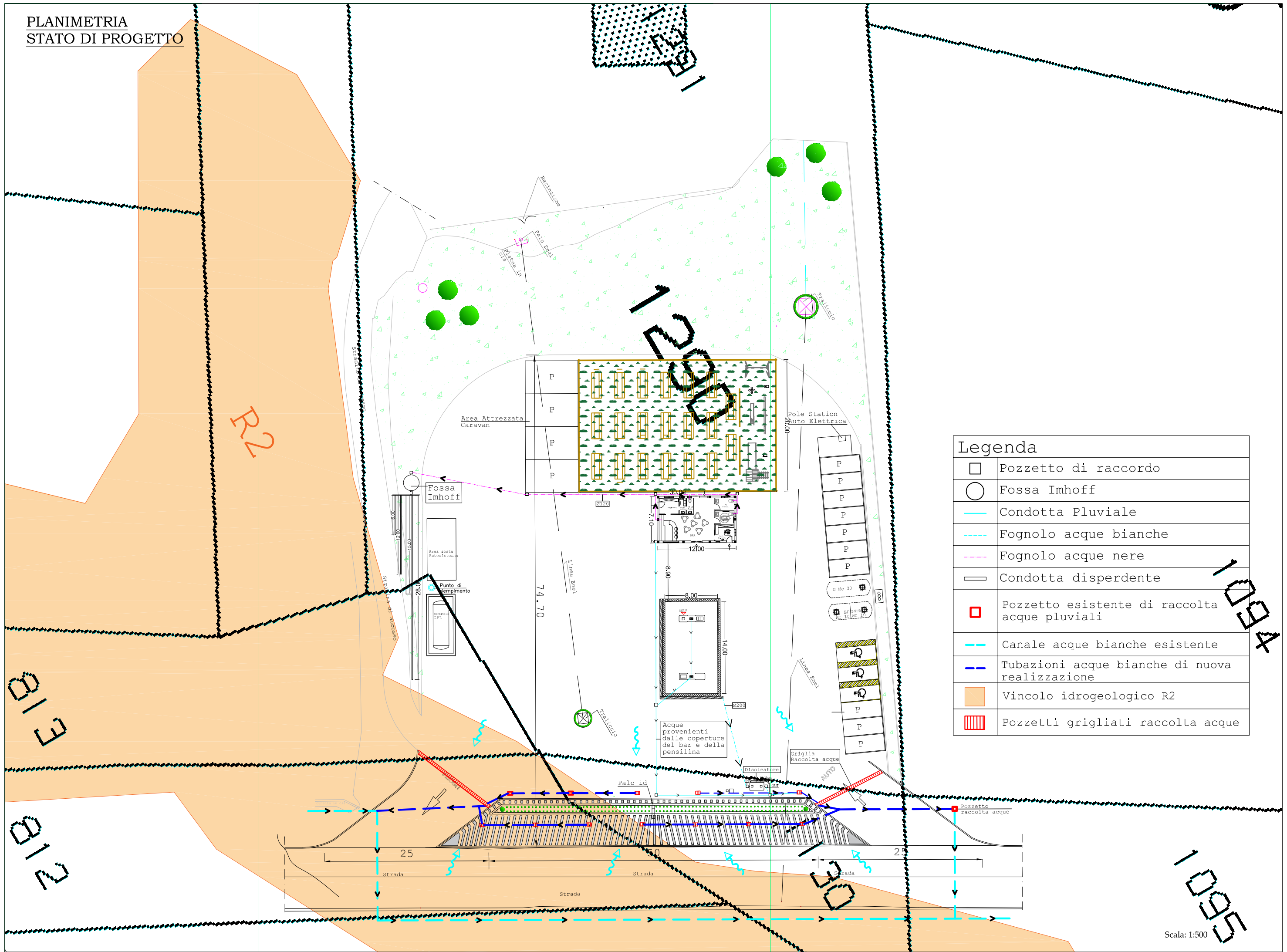

Legenda	
	Pozzetto di raccordo
	Fossa Imhoff
	Condotta Pluviale
	Fognolo acque bianche
	Fognolo acque nere
	Condotta disperdente
	Pozzetto esistente di raccolta acque pluviali
	Canale acque bianche esistente
	Tubazioni acque bianche di nuova realizzazione
	Vincolo idrogeologico R2
	Pozzetti grigliati raccolta acque

Scala: 1:500