



REGIONE BASILICATA
PROVINCIA DI MATERA
COMUNE DI PISTICCI



STUDIO TECNICO

Arch. Maria Antonietta Roselli

85049 Trecchina (Pz) Via San Marco, 50

tel-fax 0973-826159 cell. 333-6065861

e-mail: studiotecnicoroselli@gmail.com

Rev.	Descrizione	Redatto	Data	Verificato	Data
------	-------------	---------	------	------------	------

UBICAZIONE :

C/da La Canala SNC - loc. Marconia di Pisticci - 75015 Pisticci (MT)

PROGETTO :

- Realizzazione Nuovo Impianto Carburanti per Autotrazione

ELABORATO :

- Inquadramento Territoriale - Sovrapposizioni
- Stralcio PRG- Stralcio nuovo regolamento Urbanistico
- Stralcio Piano Paesistico di Area Vasta del Metapontino - stralcio PAI
- Planimetria Stato di Fatto - Stato di Progetto - Doc. Fotografica
- Planimetria Impianti : Meccanico - Elettrico - Fognario
- Piante -Prospetti - Sezioni Locale BAR- PENSILINA- Viste 3D impianto
- Sezioni Longitudinale Terreno stato Attuale - di Progetto
- Relazione Paesaggistica

TECNICO:

Arch. Maria Antonietta Roselli



COMMITTENTE:

Alessandro Purgatorio

Tav. 2

Scala: Varie

Data: 18.02.2020

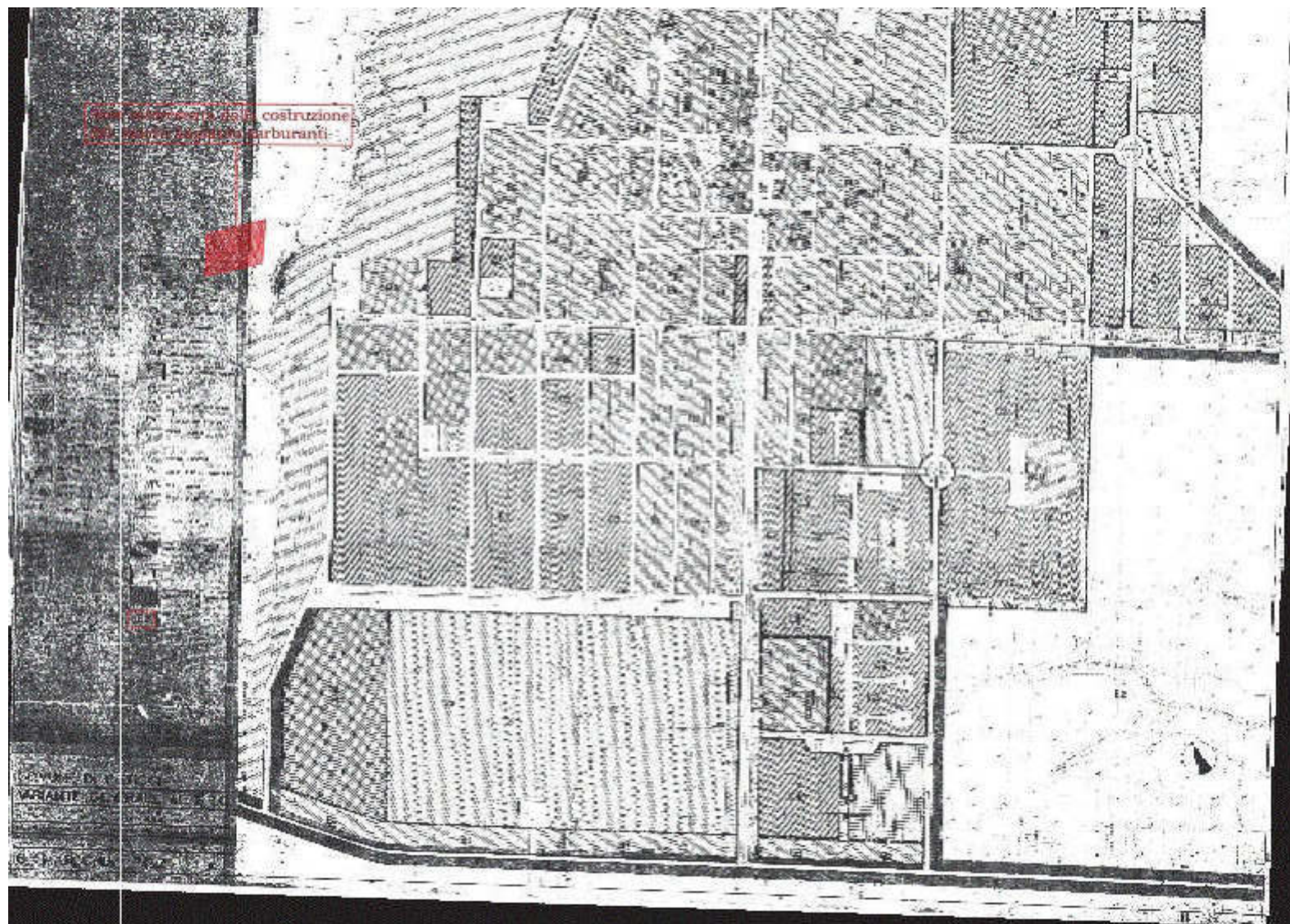

Area sottoposta alla costruzione
per motivi di sicurezza barburanti

MANATE

COMUNE di PISTOIA
REGOLAMENTO URBANISTICO
MARCONIA
 Piano Urbanistico Comunale P3

Scala 1 : 8000

Zone di nuova destinazione e intervento con vincoli
 Nucleo originario
 Tessuto consolidato
 Tessuto non consolidato

Zone in corso di formazione o prossime con vincoli
 Completamento con interventi diretti
 Area soggetta a Piano di Lottizzazione
 Piano di Lottizzazione approvato
 Programma Integrato di Edilizia Nazionale, Strade e Risanamento Urbano di Pagine 400
 Area destinata a PEP
 Programma Integrato
 Piani Regolatori di Interesse Pubblico e Area di Espansione

Zone in corso di formazione o prossime con vincoli
 PDR in attuazione
 Area soggetta a Programma Integrato di Edilizia Nazionale, Strade e Risanamento Urbano di Pagine 400
 Area soggetta a PEP (Piano Urbanistico Provinciale)
 Piani Regolatori di Interesse Pubblico e Area di Espansione

Zone soggette a vincoli di tutela
 Patrimonio Storico e Architettonico
 PDR in attuazione
 Area soggetta a Programma Integrato di Edilizia Nazionale, Strade e Risanamento Urbano di Pagine 400
 Area soggetta a PEP (Piano Urbanistico Provinciale)
 Piani Regolatori di Interesse Pubblico e Area di Espansione

Zone vincolate
 Vincolo Generale - Esistente
 Vincolo Generale - Previsto
 Vincolo Particolare - Esistente
 Vincolo Particolare - Previsto
 Vincolo di Espansione

Zone di espansione
 P (Parcheggi) (P) (Parcheggi)
 Area per Piani Urbanistici Consolidati
 Esistente / Previsto
 Area per Verde Pubblico Alveolare
 Esistente / Previsto
 Microzone di Interesse Generale
 Località e Territoriali
 Esistente / Previsto
 CNA (Centri)
 SETO - Serbatoio Acquedotto

SUP - Spazio Urbano Pubblico
 PD - Comune Piano del Comune
 PAT - Adesione Territoriale
 STS - Stazione Autolinee Trasporti Pubblici
 SMA - Spazio Urbano Alveolare
 SC - Spazio Urbano Consolidato
 SM - Spazio Urbano Moderno
 AS - Servizi Socio-culturali
 SC - Servizi Socio-culturali
 CH - Chiesa
 AM - Servizi Commerciali
 PT - Ufficio Provinciale
 DC - Dispersamento Municipale

Interventi integrati
 PDR in attuazione
 Area soggetta a Programma Integrato di Edilizia Nazionale, Strade e Risanamento Urbano di Pagine 400
 Area soggetta a PEP (Piano Urbanistico Provinciale)
 Piani Regolatori di Interesse Pubblico e Area di Espansione

Area Urbana Mista
 Perimetro di tutela urbanistica
 Art. 10, c. 1, lett. a) del D.Lgs. n. 46/1999



Area interessata dalla costruzione del nuovo impianto carburanti

