

REGIONE BASILICATA  
PROVINCIA DI MATERA  
COMUNE DI PISTICCI



STUDIO TECNICO  
**Arch. Maria Antonietta Roselli**  
85049 Trecchina (Pz) Via San Marco, 50  
tel-fax 0973-826159 cell. 333-6065861  
e-mail: studiotecnicoroselli@gmail.com

Rev.	Descrizione	Redatto	Data	Verificato	Data
------	-------------	---------	------	------------	------

UBICAZIONE :

C/da La Canala SNC - loc. Marconia di Pisticci - 75015 Pisticci (MT)

PROGETTO :

- Realizzazione Nuovo Impianto Carburanti per Autotrazione

ELABORATO :

- Inquadramento Territoriale - Sovrapposizioni
- Stralcio PRG- Stralcio nuovo regolamento Urbanistico
- Stralcio Piano Paesistico di Area Vasta del Metapontino - stralcio PAI
- Planimetria Stato di Fatto - Stato di Progetto - Doc. Fotografica
- Planimetria Impianti : Meccanico - Elettrico - Fognario
- Piante -Prospetti - Sezioni Locale BAR- PENSILINA- Viste 3D impianto
- Sezioni Longitudinale Terreno stato Attuale - di Progetto
- Relazione Paesaggistica

TECNICO:

Arch. Maria Antonietta Roselli



COMMITTENTE:

Alessandro Purgatorio

Tav. 3

Scala: Varie

Data: 18.02.2020

Area interessata dalla costruzione del nuovo impianto carburanti

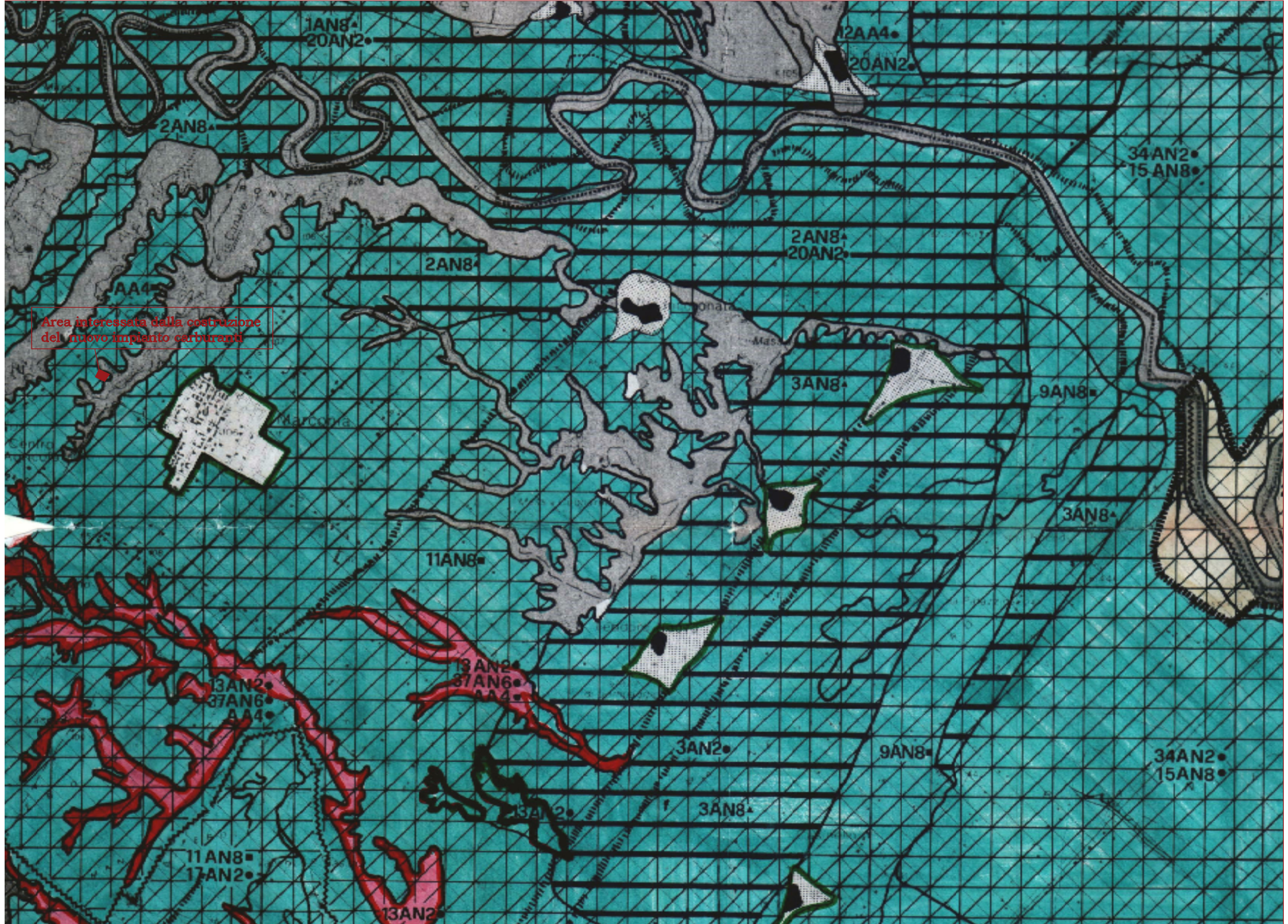

# LEGENDA PPTM

1. CODICE PER IL RICONOSCIMENTO DEGLI ELEMENTI DI INTERESE NATURALISTICO E ANTROPICO CHE DETERMINANO LE VARIE MODALITA' DELLA TRASFORMABILITA' TERRITORIALE

NUMERO DI REPERTORIO DELL'ELEMENTO	RIFERIMENTO ALLE TAVOLE TEMATICHE	VALORE DELL'ELEMENTO	
1	AN2	▲	ECEZZIONALE
		■	ELEVATO
		●	MEDIO

2. MODALITA' DELLE TRASFORMAZIONI TERRITORIALI

PER TUTTI GLI USI ANTROPICI	IN RELAZIONE AI DIVERSI USI ANTROPICI			
	INSEDIATIVO	INFRASTRUTTURALE	PRODUTTIVO	
			AGRO-SILVO-PASTORALE	INDUSTRIALE
-INTRASFORMABILITA' (1)	(1)	(2)		
-TRASFORMABILITA' PREVIA VA O CONDIZIONATA				
-TRASFORMABILITA' CONDIZIONATA	N.C.			(3)

 INTRASFORMABILITA' PER ALMENO UNO DEGLI USI ANTROPICI CONSENTITI.

 RINVIO AI P.P.E. D'AMBITO CON VALIDITA' TRANSITORIA DEI VIGENTI PIANI ATTUATIVI COMUNALI.

 TRASFORMABILITA' PREVIA VA O CONDIZIONATA.

3. CENTRI STORICI ED AREE DI COMPLETAMENTO



AMBITI PROGETTUALI



- AMBITO-A METAPONTO
- AMBITO-B FOCE DEL BASENTO (BEKNALDA E PISTICCI)
- AMBITO-C SCANZANO
- AMBITO-D FOCE UELL'AGRI
- AMBITO-E POLICORO
- AMBITO-F ROTONDELLA MARINA DELLA RIVULTA
- AMBITO-G BASSO SINNI
- AMBITO-H TERRITITO

INSIEMI DI PARTICOLARE RILEVANZA PAESISTICA



- INSIEME N° 1 DELLA RISERVA NATURALE DI POLICORO
- INSIEME N° 2 DELLA RISERVA ORIENTATA DEL CAVONE
- INSIEME N° 3 COLLINA DI PISTICCI
- INSIEME N° 4 METAPONTO
- INSIEME N° 5 LITORALE DI PISTICCI S.BASILIO-MACCHIA
- INSIEME N° 6 SCANZANO E LITORALE CAVONE-AGRI
- INSIEME N° 7 POLICORO E LITORALE AGRI-SINNI
- INSIEME N° 8 LITORALE DI NOVA SIRI-ROTONDELLA
- INSIEME N° 9 COLLINE DI NOVA SIRI E ROTONDELLA

NOTE: (1) Trasformazione ammessa previa VA in caso di imprescindibili esigenze infrastrutturali (cfr art. 31 R.T.A.)

(2) In presenza di ANB▲: Trasformazione ammessa previa VA

(3) Trasformazione ammessa previa VA nel caso di edificazioni entro

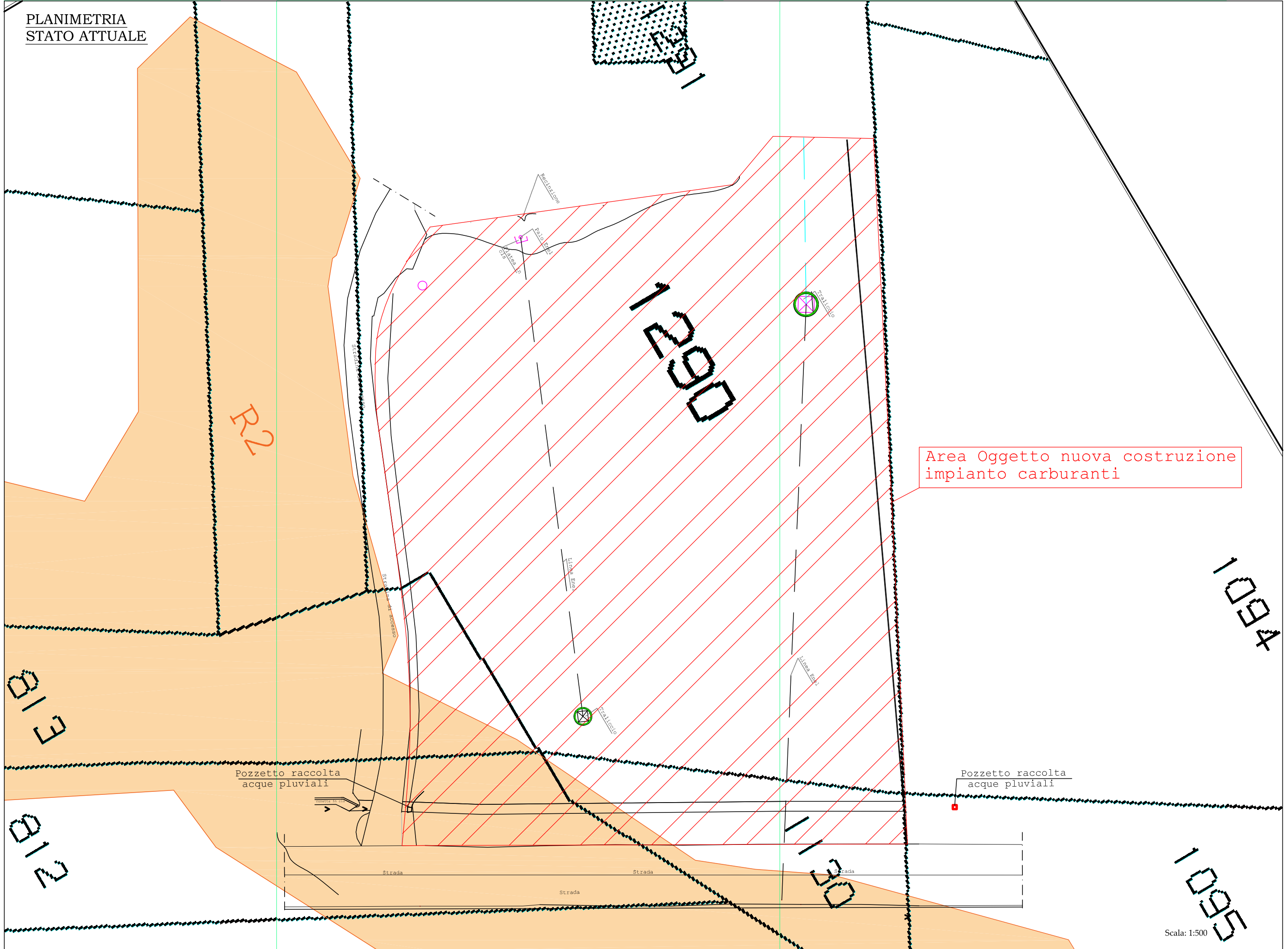

Area Oggetto nuova costruzione  
impianto carburanti

PLANIMETRIA  
STATO DI PROGETTO

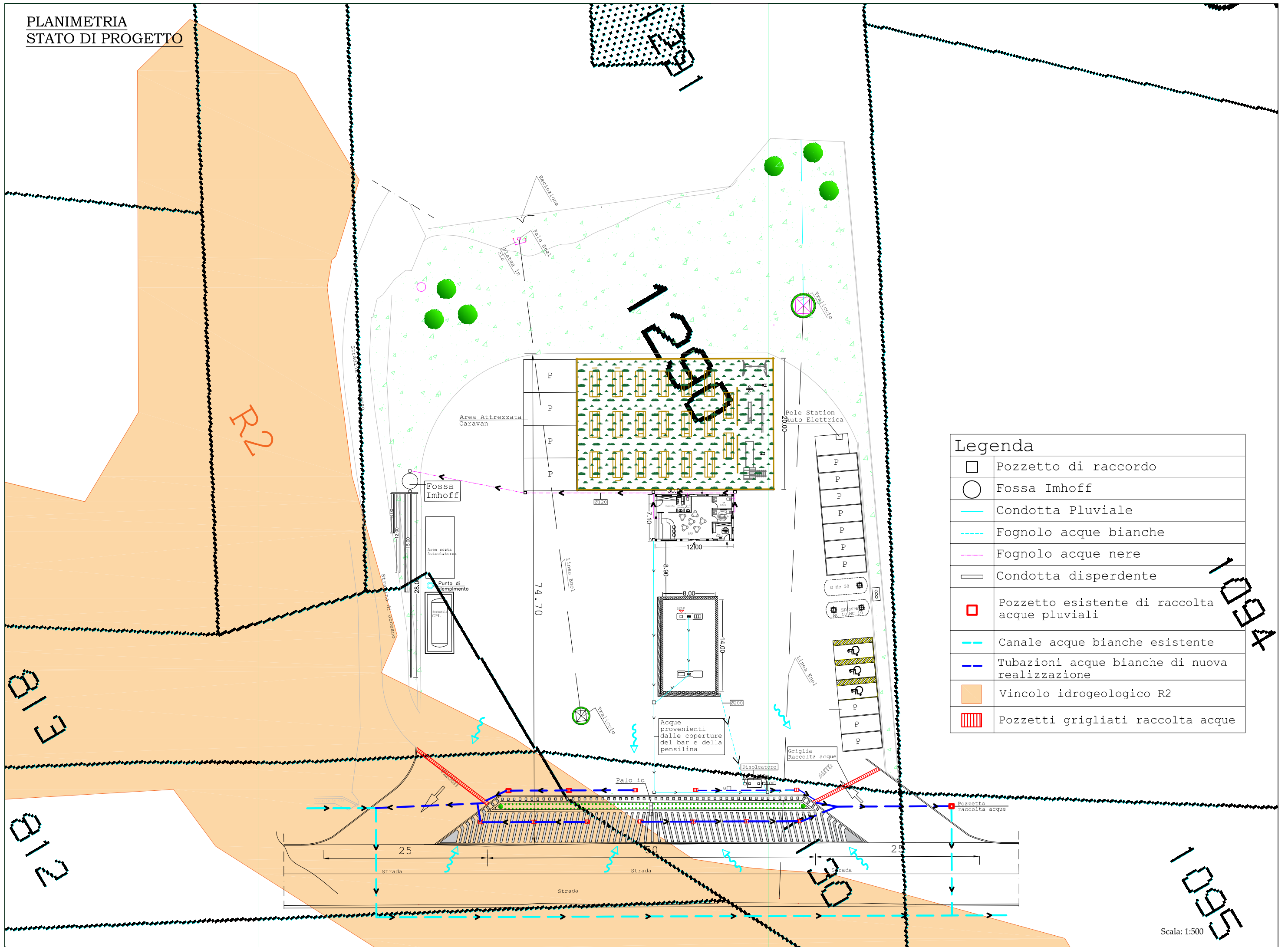

Legenda	
	Pozzetto di raccordo
	Fossa Imhoff
	Condotta Pluviale
	Fognolo acque bianche
	Fognolo acque nere
	Condotta disperdente
	Pozzetto esistente di raccolta acque pluviali
	Canale acque bianche esistente
	Tubazioni acque bianche di nuova realizzazione
	Vincolo idrogeologico R2
	Pozzetti grigliati raccolta acque

Scala: 1:500