



REGIONE BASILICATA  
PROVINCIA DI MATERA  
COMUNE DI PISTICCI



STUDIO TECNICO

Arch. Maria Antonietta Roselli

85049 Trecchina (Pz) Via San Marco, 50

tel-fax 0973-826159 cell. 333-6065861

e-mail: studiotecnicoroselli@gmail.com

OSSEVAZIONI PREAV. DINIEGO

Rev.	Descrizione	Redatto	Data	Verificato	Data
------	-------------	---------	------	------------	------

UBICAZIONE :

C/da La Canala SNC - loc. Marconia di Pisticci - 75015 Pisticci (MT)

PROGETTO :

- Realizzazione Nuovo Impianto Carburanti per Autotrazione

ELABORATO :

- TAV. 1 Inquadramento Territoriale - Sovrapposizioni
- TAV. 2 Stralcio Piano Paesistico di Area Vasta del Metapontino-Stralcio PAI
- TAV. 3 Stralcio PRG - Stralcio Nuovo Regolamento Urbanistico
- TAV. 4 Relazione: Osservazioni preavviso diniego "Valut. Ambientale Strategica"

TECNICO:

Arch. Maria Antonietta Roselli



COMMITTENTE:

Alessandro Purgatorio

Tav. 3 INT

Scala: VARIE

Data: 20.03.2020

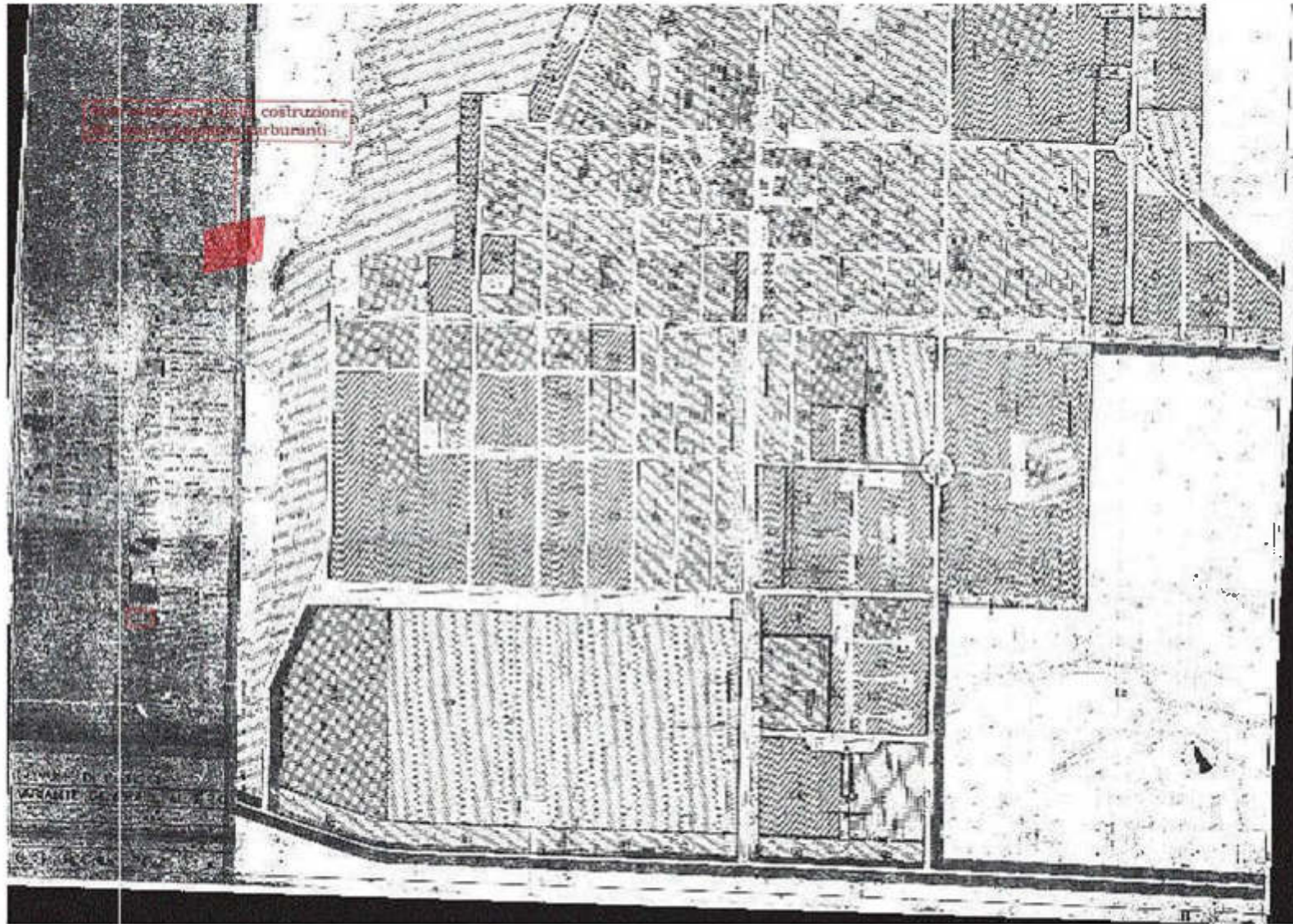

SCALA 1:1500

