

REGIONE BASILICATA
PROVINCIA DI MATERA
COMUNE DI PISTICCI

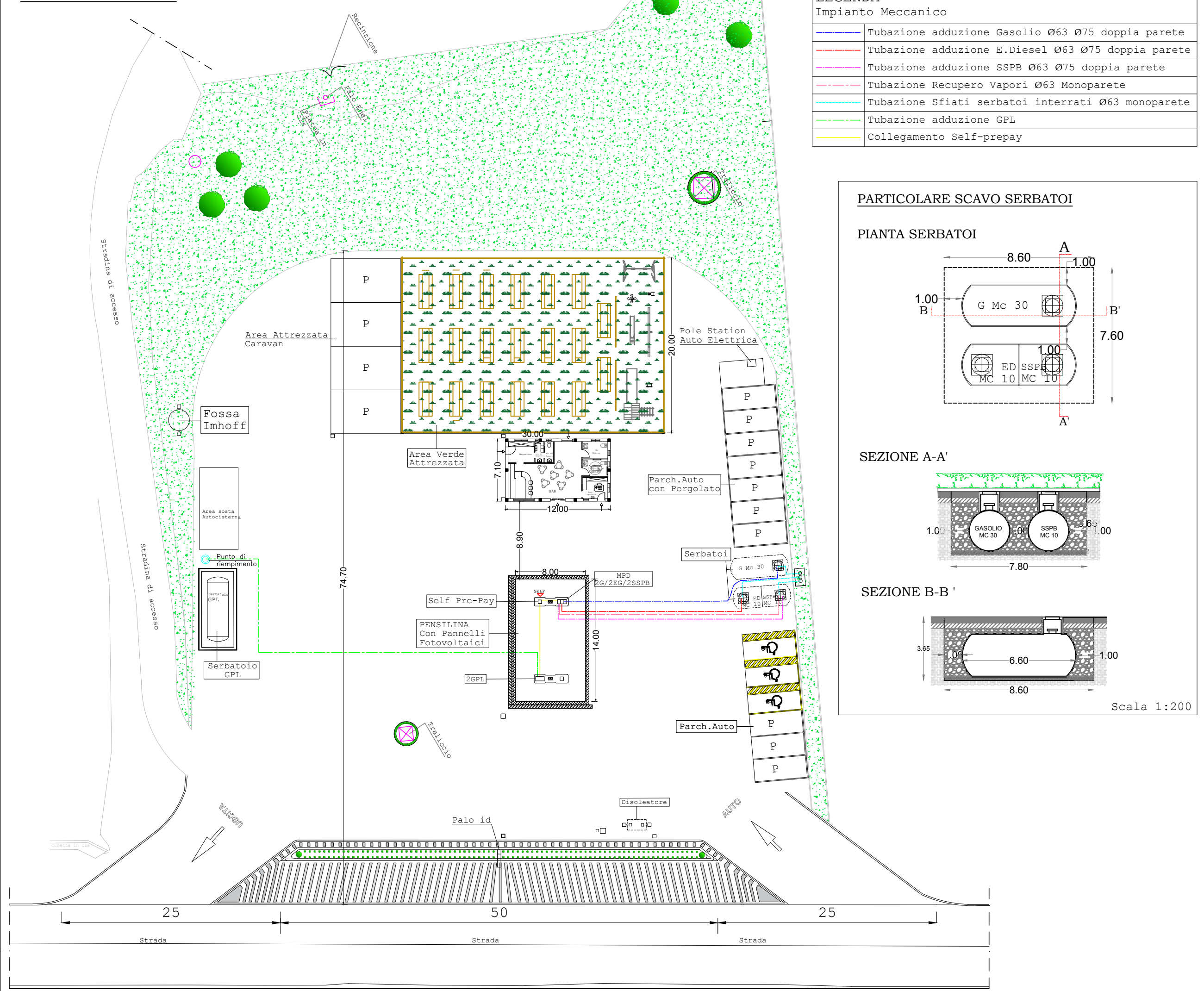

PLANIMETRIA STATO DI PROGETTO
IMPIANTO MECCANICO



PLANIMETRIA STATO DI PROGETTO
IMPIANTO ELETTRICO

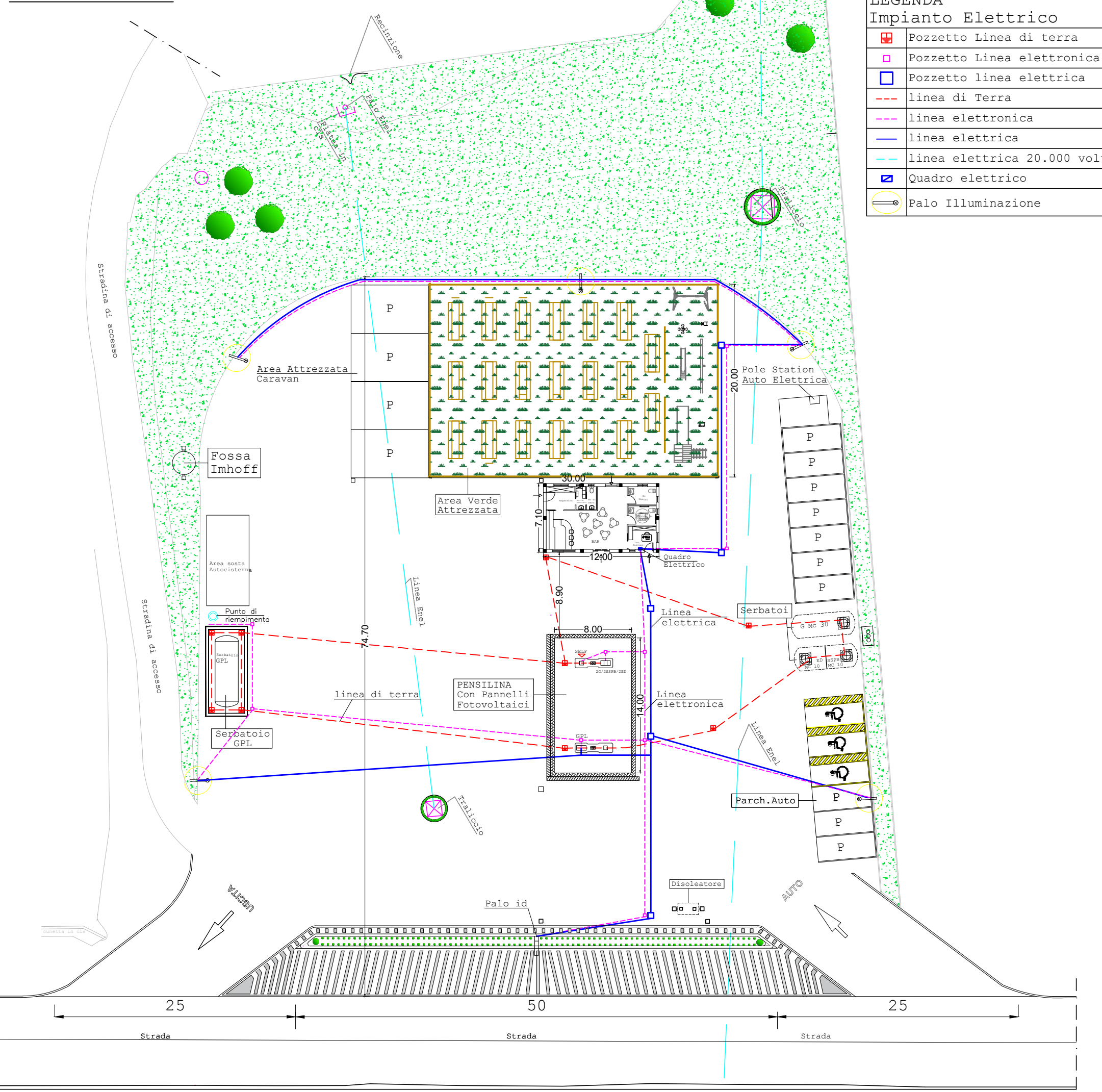

PLANIMETRIA STATO DI PROGETTO
IMPIANTO FOGNARIO

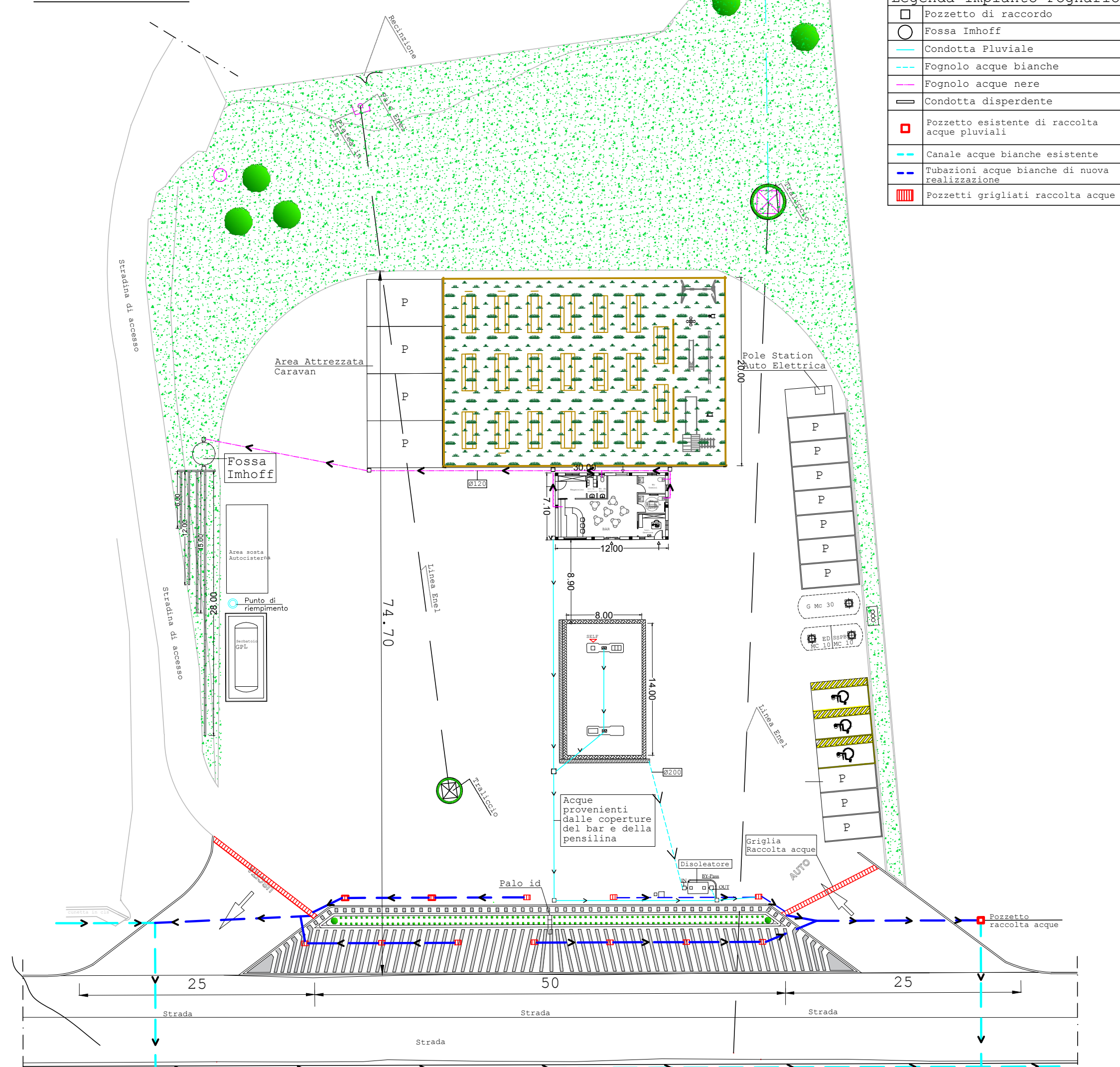

STUDIO TECNICO
Arch. Maria Antonietta Roselli
85049 Trecchina (Pz) Via San Marco, 50
tel-fax 0973-826159 cell. 333-6065861
e-mail: studiotecnicoroselli@gmail.com

Rev.	Descrizione	Redatto	Data	Verificato	Data

UBICAZIONE :
C/da La Canala SNC - loc. Marconia di Pisticci - 75015 Pisticci (MT)

PROGETTO :
- Realizzazione Nuovo Impianto Carburanti per Autotrazione

- ELABORATO :
- Inquadramento Territoriale - Sovrapposizioni
 - Stralcio PRG- Stralcio nuovo regolamento Urbanistico
 - Stralcio Piano Paesistico di Area Vasta del Metapontino - stralcio PAI
 - Planimetria Stato di Fatto - Stato di Progetto - Doc. Fotografica
 - Planimetria Impianti : Meccanico - Elettrico - Fognario
 - Pianta-Prospetti - Sezioni Locale BAR- PENSILINA- Viste 3D impianto
 - Sezioni Longitudinale Terreno stato Attuale - di Progetto
 - Relazione Paesaggistica

TECNICO:
Arch. Maria Antonietta Roselli

COMMITTENTE:
Alessandro Purgatorio

Tav. 5

Scala: 1:400

Data: 18.02.2020