



Legenda

Limiti amministrativi comunali

Limiti di bacino idrografico

- Area di rischio idraulico 171-20 anni
 - Area di rischio idraulico 171-250 anni
 - Area di rischio idraulico 171-500 anni
- La cartografia è stata elaborata in scala fissa da un unico team di realizzatori e stampata.

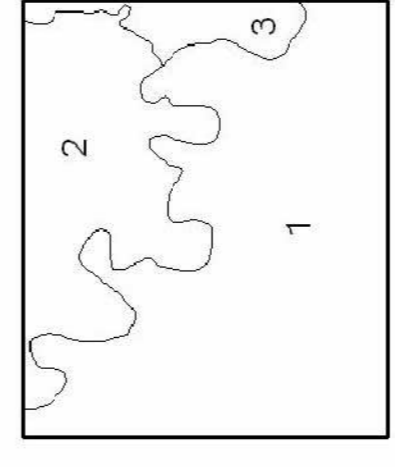

Limiti amministrativi comunali

- 1 - Pisticci
- 2 - Montescaglioso
- 3 - Bernalda

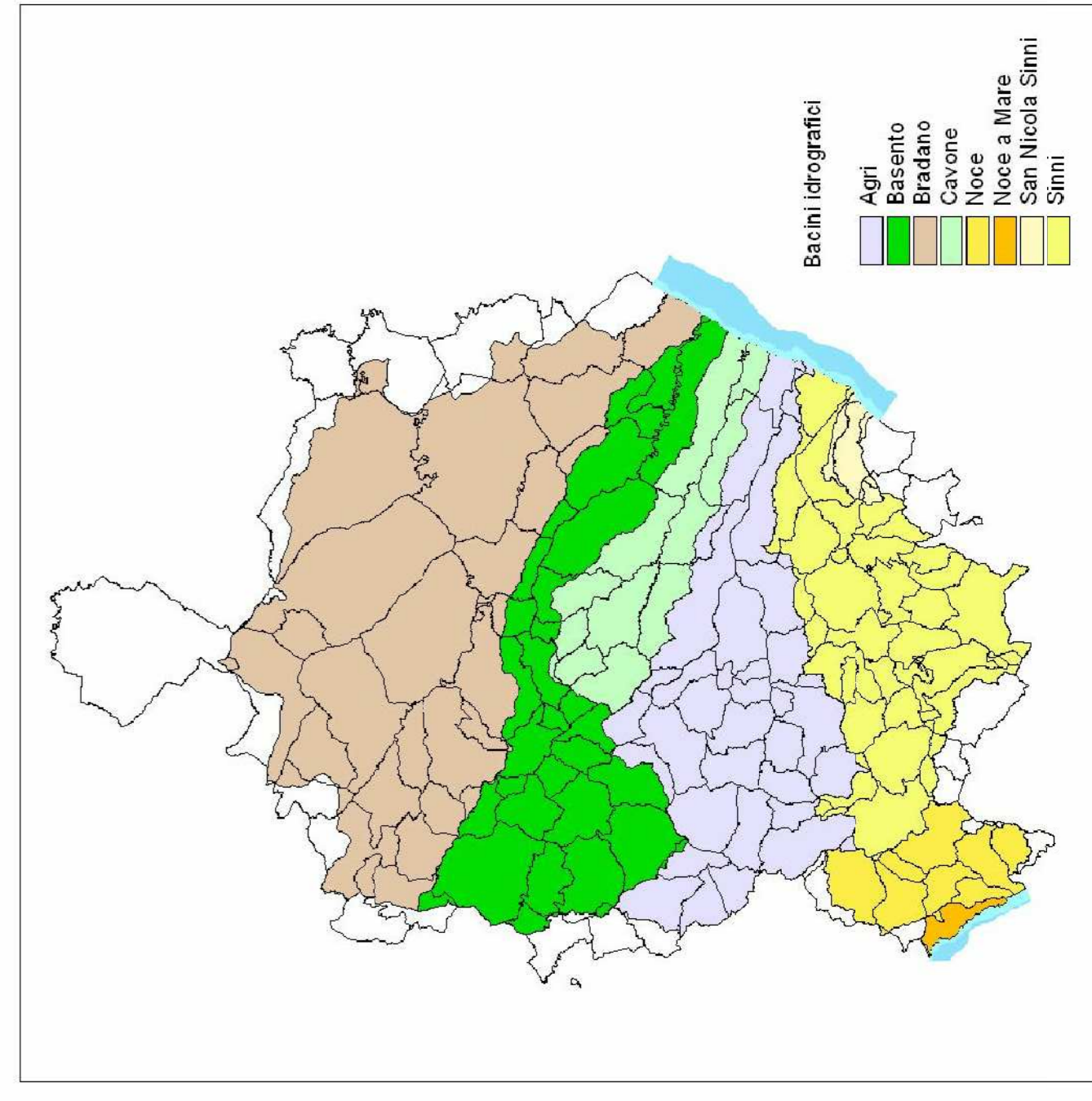
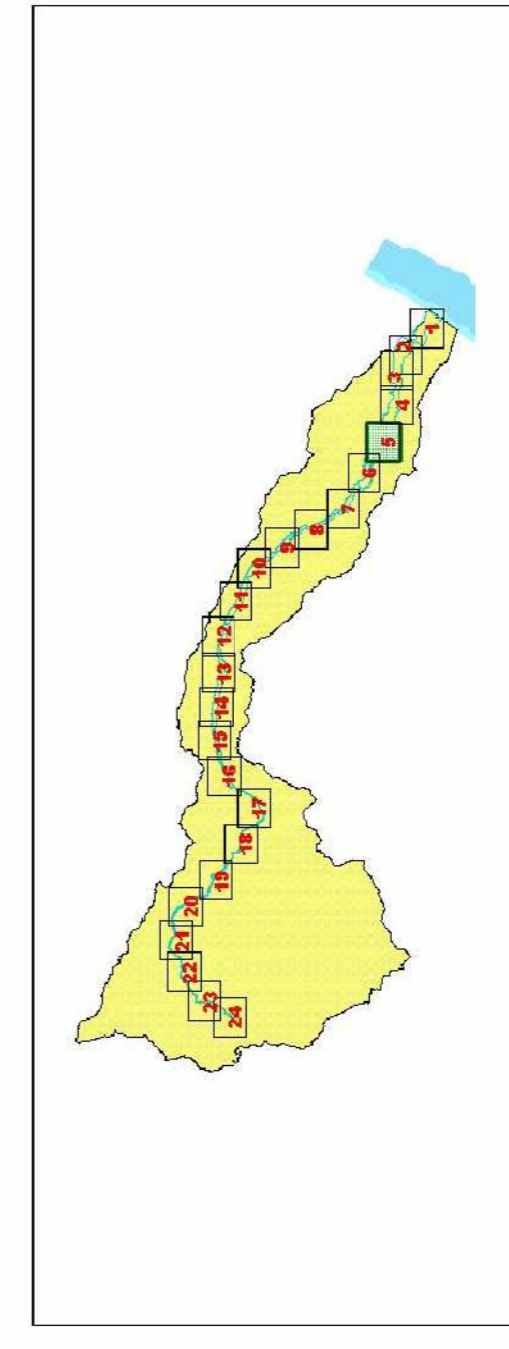

Piano Comunale di Protezione civile

Comune di Pisticci (Provincia di Potenza)

Il Progettista: Ufficio Tecnico Comunale

ATTI AMMINISTRATIVI

Dall'area di C.C. n° 481 Documento adottato dal Piano di Stralcio delle Fasce Fluviali F - Carta delle aree soggette a rischio idraulico Bacino del fiume Basento

Progr: 67 Serie: "P.c.P.C." (Piano Comunale di Protezione Civile)

Scale: P.C.P.C. Data: Aprile 2021 Rev: 02/2021

TAV. 22e