Sn MANUFATTO Attraversamento ortogonale

Sn MANUFATTO Attraversamento ortogonale

Sn ARGINE Alveo incassato

Sn ATTRAVERSAMENTO Alveo incassato

Sn ATTRAVERSAMENTO Alveo incassato

Sn ATTRAVERSAMENTO Alveo incassato

Limite Comunale

Aree Urbane

Piano Comunale di *Protezione civile*

Comune di Pisticci
(Provincia di Matera)

Il Sindaco:
Vito Giuseppe Iacovelli

Il Progettista:
Ufficio Tecnico Comunale

ADVISE di supporto:
Precision Engineering s.r.l.
Via Pietrafitta
75100 Pisticci (MTA)

ATTI AMMINISTRATIVI
Delibera di C.C. n° _____ del _____

Prog. 13 | Serie "P.e.P.C" (Tematiche Protezione Civile) | Sottoserie A

TAV 08/A

P.U.P.C.
STABILIMENTO DELLE INFRASTRUTTURE E DEI SERVIZI DI PROTEZIONE CIVILE
Sottoserie A

Scala 1:10.000
Data Dicembre 2018
Revisione Nov. 2019-2020

Piano Comunale di Protezione Civile 2018

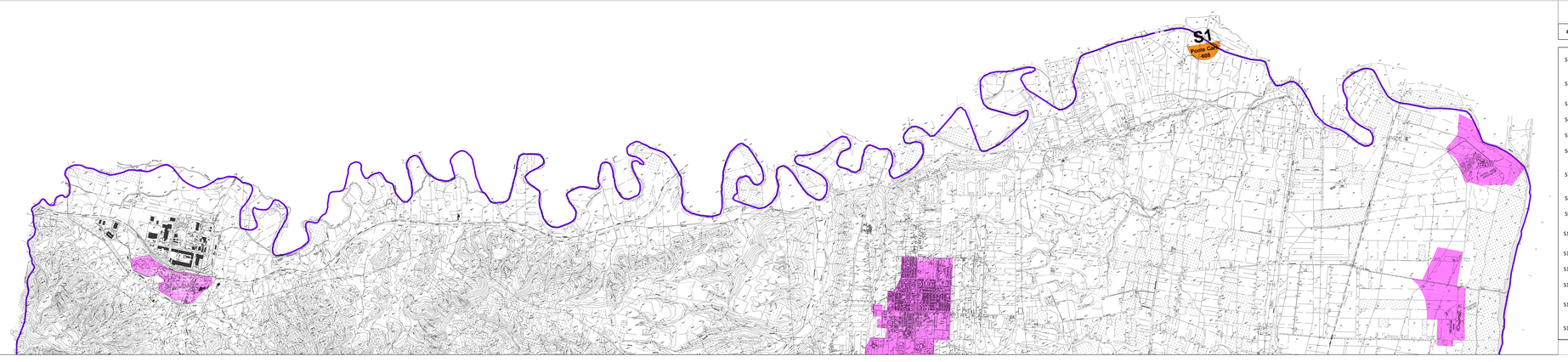

#	ID	ANNO	INFRASTRUTTURE			LOCALITA'	q s.l.m.	Grado di dissesto	NOTE
			TIPO	SPECIFICA	NOTE				
S1	608	2003	Manufatto	Ponte carrabile	Attraversamento otogonale	Petrulla di Pisticci	8	**2**	ponte allo stato attuale non carrabile
S2	417	2010	Argine	_	_	III Cavone	4	_	tratto di argine in gabbioni a difesa della sponda dx del meandro
S3	416	2010	Argine	_	alveo incassato	III Cavone	6	_	tratto di argine in gabbioni
S4	415	2010	Argine	_	alveo incassato	III Cavone	6	_	argine in terra in sponda sx sifonato
S5	414	2010	Argine	_	alveo incassato	III Cavone	15	_	rilevato arginale in terra a dx del fiume Cavone
S6	231	2010	Attraversamento	Ponte ferroviario	alveo incassato	III Cavone	15	_	ponte ferrovia ortogonale all'asse della corrente
S7	812	2010	Attraversamento	Ponte carrabile	_	Upoloni di Pisticci	17	_	sul ponte è localizzata stazione monitoraggio idrotermo pluv. Dell'ARPAB
S8	1129	2010	Attraversamento	Ponte carrabile	alveo incassato	III Cavone	0	_	ponte sul fiume Cavone epoca fascista
S9	1118	2010	Attraversamento	Ponte carrabile	alveo incassato	Pisticci	17	_	Ponte della SS jonica di nuova realizzazione
S10	810	2010	Attraversamento	Ponte tubo	alveo incassato	Acininapura di Pisticci	15	_	Ponte tubo dell'acquedotto del Pertosillo
S11	809	2010	Attraversamento	Ponte tubo	alveo incassato	Andriace di Montalbano	15	_	Ponte tubo dell'acquedotto
S12	808	2010	Attraversamento	Ponte tubo	alveo incassato	Andriace di Montalbano	15	_	Ponte tubo dell'acquedotto
S13	230	2010	Attraversamento	Ponte carrabile	alveo incassato	Feroleto di Pisticci	32	_	Ponte della stada provinciale 154
S14	128	2010	Attraversamento	Ponte carrabile	alveo incassato	Ponte S.P. 176 Lago Altieri Pisticci	68	_	Ponte della SP 167 più a valle ponte ferroviario dismesso
S15	624	2003	Manufatto	Elettrodotto	Attraversamento otogonale	Santa Lucia di Pisticci	70	**2**	L'opera è costituita da elettrodotto formato da 4 traliccì in alveo