



COMUNE di PISTICCI

REGOLAMENTO URBANISTICO

CARTA DEL RISCHIO IDRAULICO
Bacino idrografico del **Basento**

Progettisti: Prof. Ing. Elio PIRRODÌ Ing. Antonio GIURICOTTI Prof. Ing. Paolo COLAROSI Ing. Carlo DI BERNARDINO Prof. Ing. Giuseppe IMBESI	Ing. Michelangelo LEONE Arch. Bianca PALEOLOGO Ing. Piero SANTAMARIA	Tavola T06c
--	--	------------------------------

Revisione: 01	Data: Marzo 2021	Ing. Michelangelo LEONE
Rapp. Varie		

Documento estratto dal Piano di Stralcio delle Fasce Fluviali
F - Carte delle aree soggette a rischio idraulico
Bacino del fiume Basento

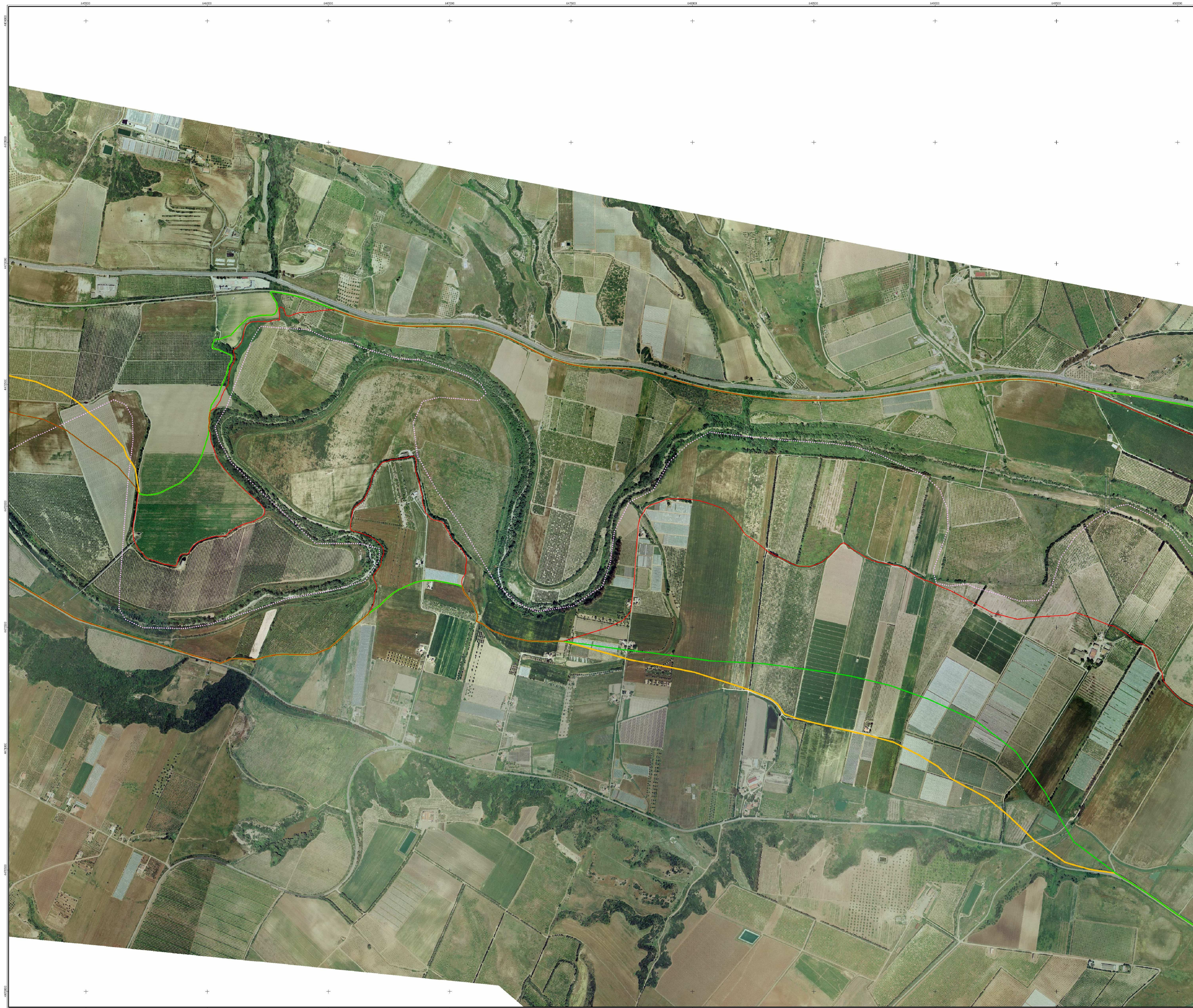

PIANO STRALCIO
PER LA DIFESA DAL RISCHIO IDROGEOLOGICO



Aggiornamento 2011 scala 1:5000 Tavola n. 3

Legenda

- Limiti amministrativi comunali
- Limiti di bacino idrografico

- Area a rischio di inondazione T_r = 30 anni
- Area a rischio di inondazione T_r = 200 anni
- Area a rischio di inondazione T_r = 500 anni

Le fasce di pertinenza del corso d'acqua sono state ricavate da studi analitici basati su modellazioni di dettaglio.

