- R4 - Aree a rischio idrogeologico molto elevato
- R3 - Aree a rischio idrogeologico elevato
- R2 - Aree a rischio idrogeologico medio
- R1 - Aree a rischio idrogeologico moderato
- P - Aree pericolose
- ASV - Aree assoggettate a verifica idrogeologica
- Rb - Aree bonificate

Piano Comunale di
Protezione civile

Comune di Pisticci

Provincia di Matera

A Sistema
Via Vittorio Veneto

Il Progettista:
Ufficio Tecnico Comunale

Documento redatto secondo le ottemperanze alle ordinanze ripetute nel periodo dell'Ufficio Nazionale Civile per all'Attività del 28-29-30-2001

A77—AMBIANDIFRACTA
Ambiente di R.T. p/ _ _ _ _ _ _ _ _ 2001

Prog.	Ref.	Data	Modifica	Revisione

TAV. 1

P.U.P.C.
AREE DI EMERGENZA, DEFINITE IN COMUNE DI PISTICCI, ALTA VALLE DEL SINNI

Scala: 1:2000
Data: Giugno 2001
Agosto 2001
Dicembre 2001
Marzo 2002
Giugno 2002

DETTAGLIO AREE DI ATTESA PISTICCI

scala 1:2000

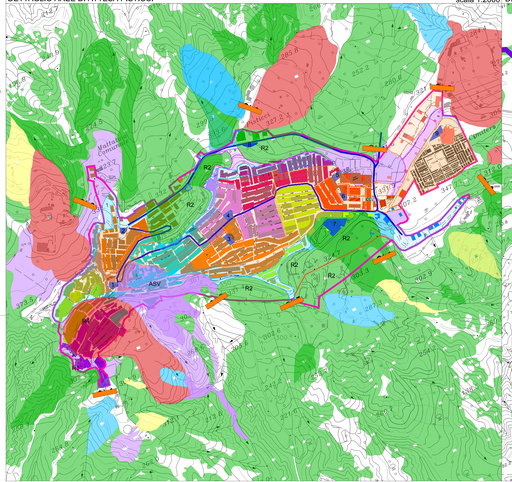

DETTAGLIO AREE DI ATTESA PISTICCI SCALO

scala 1:3000

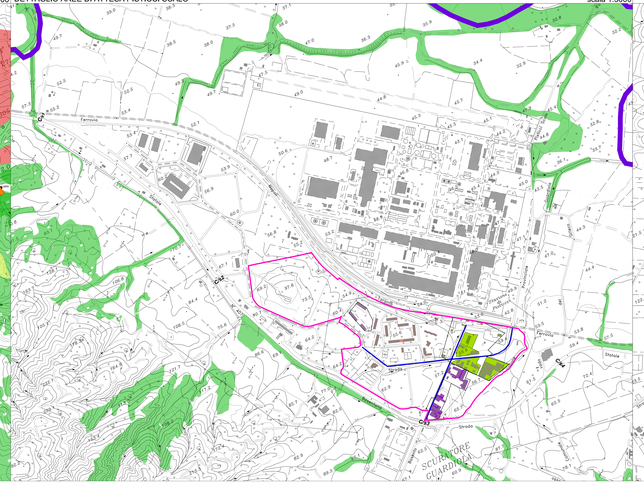
Ferrovia
Sinni
Sinni
Sinni