

PIANO STRALCIO DELLE FASCE FLUVIALI  
F - Carta delle aree soggette a rischio idraulico

Bacino del fiume Carone

Legenda

Limiti amministrativi comunali

Limiti di bacino idrografico

- Area di rischio idraulico: 171-20 anni
- Area di rischio idraulico: 171-250 anni
- Area di rischio idraulico: 171-500 anni

Le fasce di rischio idraulico sono state ricavate da dati elaborati basati su modellazioni di dettaglio.

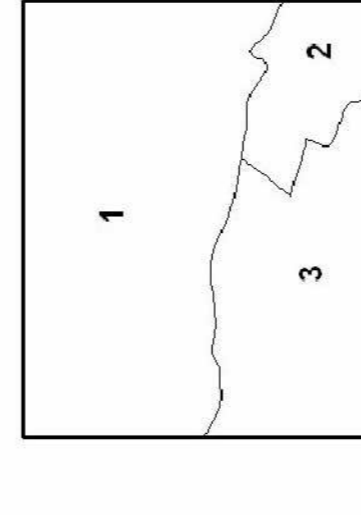

- 1 - Pisticci
- 2 - Pisticci
- 3 - Montalbano Jonico
- 5 - Montalbano Jonico

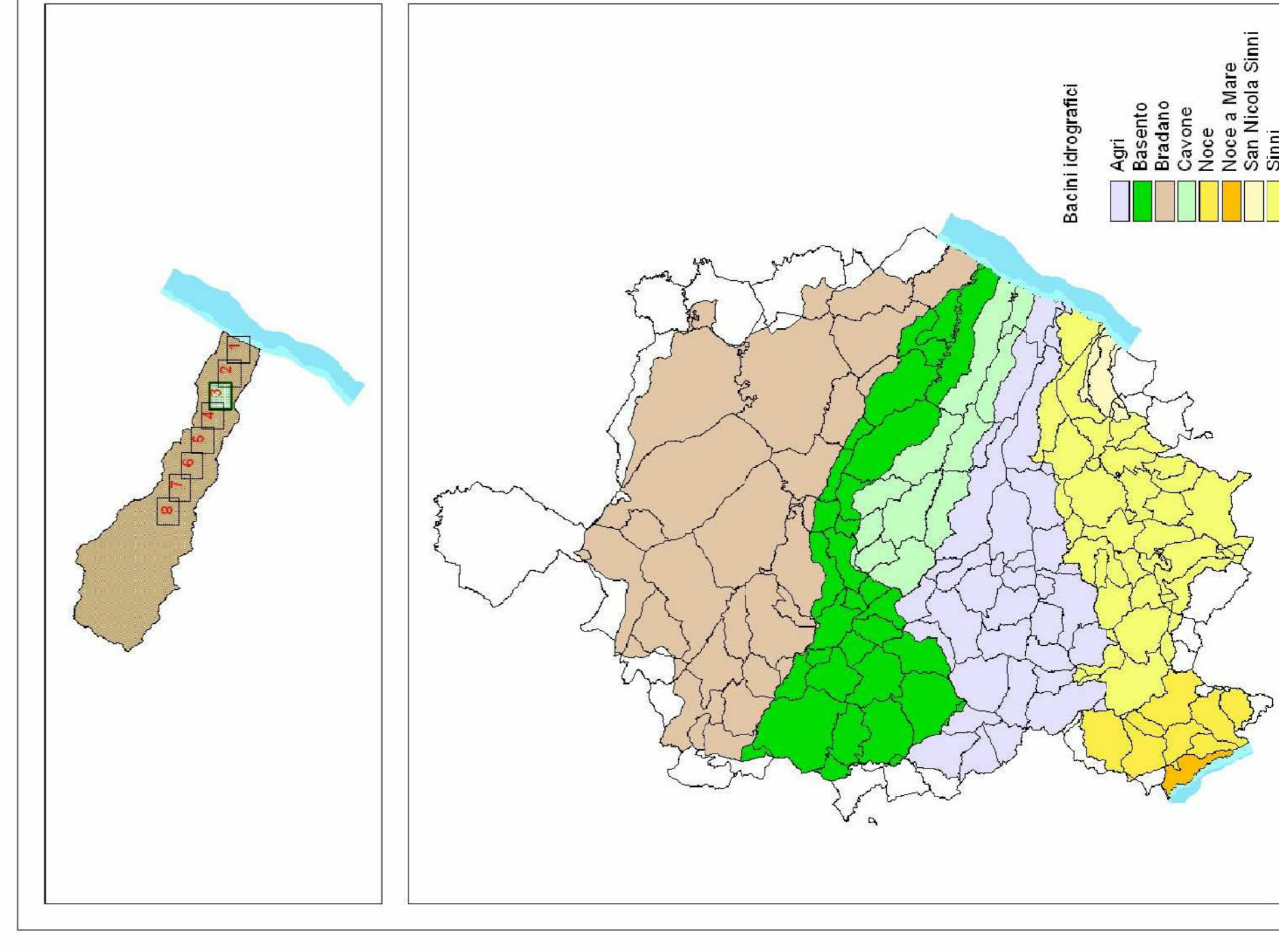

Piano Comunale di Protezione civile

Comune di Pisticci (Provincia di Avellino)

Il Progettista:  
Ufficio Tecnico Comunale

ATTI AMMINISTRATIVI  
Dall'area di C.C. n° \_\_\_\_\_ del \_\_\_\_\_

Documento adottato dal Piano di Stralcio delle Fasce Fluviali  
F - Carta delle aree soggette a rischio idraulico  
Bacino del fiume Carone

Progr: 72 Serie: "P.c.P.C." (Piano Comunale di Protezione Civile)

TAV. 23C

P.C.P.C.

Area soggetta a rischio idraulico  
Bacino del fiume Carone - Tav. 3

Scala: 1:5000  
Data: Aprile 2021  
Rev. 02/2011