SETTORE:	B

CENSIMENTO ABITAZIONI E ATTIVITA' PRODUTTIVE

TIPO	INDIVIDUALE (mq)	DESTINAZIONE	COORDINATE	ALTEZZA s.m.
ABITAZ	100	Pubblico	40°23'0" 16°42'0"	14
ABITAZ	80	Pubblico	40°23'0" 16°42'0"	14
ACTIVITA'	110	PRODUTTIVA	40°23'0" 16°42'0"	14
ABITAZ	90	Pubblico	40°23'0" 16°42'0"	14
ACTIVITA'	110	PRODUTTIVA	40°23'0" 16°42'0"	14
ABITAZ	102	Pubblico	40°23'0" 16°42'0"	13
ABITAZ	90	Pubblico	40°23'0" 16°42'0"	14
ABITAZ	98	Pubblico	40°23'0" 16°42'0"	14
ABITAZ	78	Pubblico	40°23'0" 16°42'0"	13

Stima valore dei beni:	
Valore delle abitazioni:	656,00
Valore delle attività produttive:	2465,00

2018

Piano Comunale di *Protezione civile*

Il Sindaco:

Avv. Viviana Verri

Il Progettista:

Ufficio Tecnico Comunale

Attività di supporto:

Bovedam Engineering s.r.l.
Arch. Francesco Bove
Ing. Fabiciano Cafaro

ATTI AMMINISTRATIVI

Delibera di C.C. n° _____ del_____

Prog: 19	Serie: "P.c.P.C" Piano comunale di Protezione Civile	Settore: B
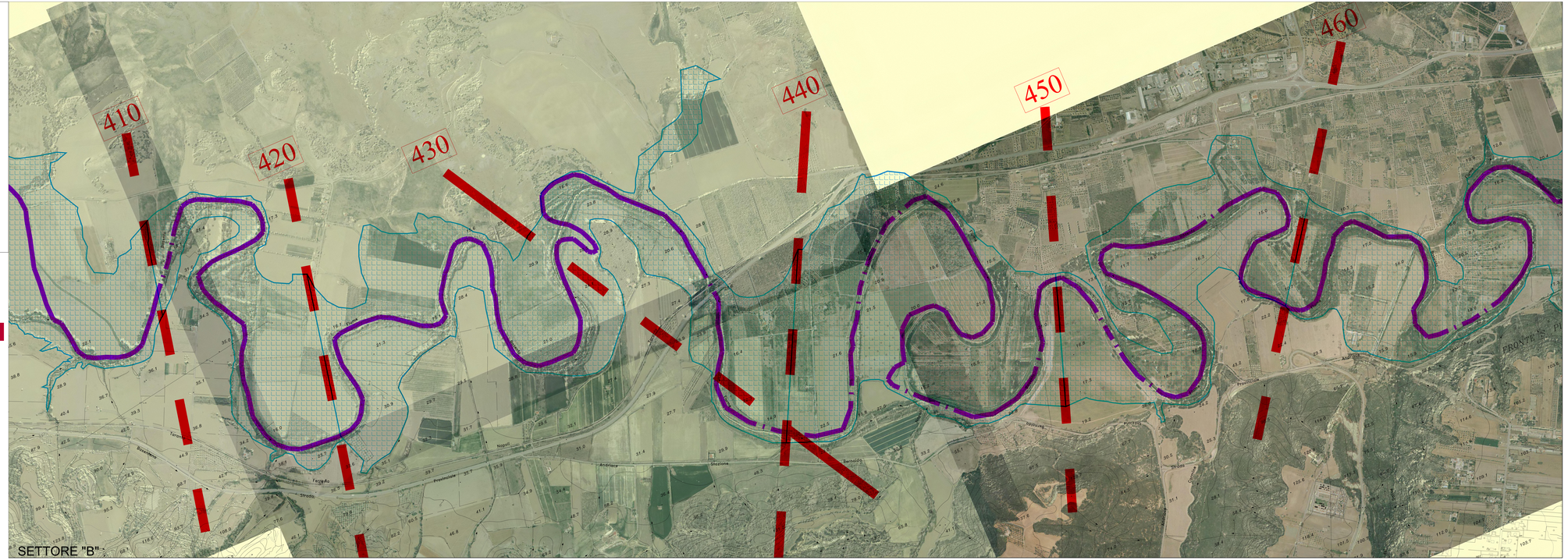
10/B	P.C.P.C. RISCHIO DIGA: ONDA DI SOMMERSIONE PER COLLASSO CORPO DIGA. censimento abitazioni e infrastrutture Settore "B"	Scala: 1:5.000 Data: Maggio 2018 Revisione: Rev.01_20.05.2018