Limite comunale

Limite Ambito Urbano

ASM$_{RP}$ *Aree soggette a verifica e monitoraggio in quanto allagabili in concomitanza di mareggiate*

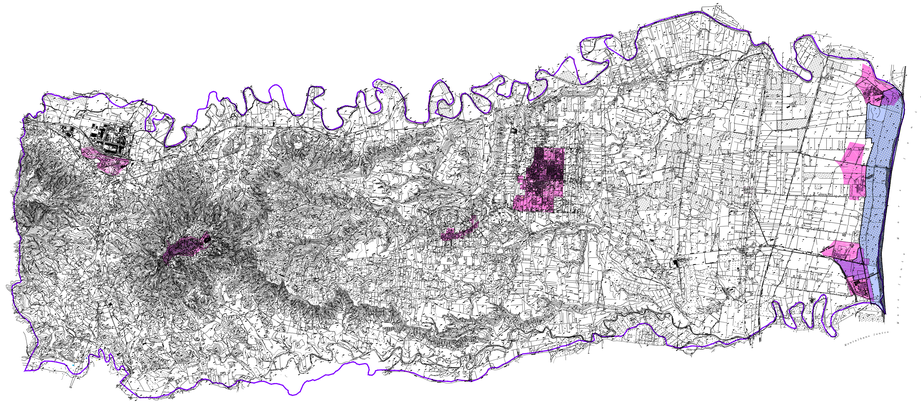

scala 1:20.000

CARTA DELLA PERICOLOSITA' POTENZIALE DA MAREGGIATE

scala 1:10.000

CARTA DEL RISCHIO POTENZIALE DA MAREGGIATE

scala 1:10.000

CARTA DEL DANNO POTENZIALE DA MAREGGIATE

scala 1:10.000

PERICOLOSITA' POTENZIALE (vedi All.n.13)

Pp$_i$ *Areali con condizioni di pericolosità potenziale da mareggiate*

ASM$_{RP}$ *Aree soggette a verifica e monitoraggio in quanto allagabili in concomitanza di mareggiate*

Piano di Gestione del Rischio Alluvioni
Rischio potenziale da mareggiate

Comune	Sorgente di rischio	Bacino (DGR 1250/2012) o Distretto (L.R. 19/2012)	Numero indicativo di utenze o impianti esposti al rischio potenziale per Unità Territoriale Omogenea (UTO)
	-	H, M	Fogliano: 1000 Fiume Stella: 1000 Fiume Ausa: 1000 Fiume Lemene: 1000
Politici	Costa/ Jonica	NO	O O

(*) Rappresenta il numero complessivo degli elementi esposti nel o riferito ad un sito particolarità da tutelare (Es. Beni Unesco, SIC, ZPS etc.) ha ad esso che potrebbero essere allagate in concomitanza di mareggiate (Alluvioni)

RISCHIO POTENZIALE (vedi All.n.13)

Rp$_i$ *Areali con condizioni di rischio potenziale da mareggiate*

ASM$_{RP}$ *Aree soggette a verifica e monitoraggio in quanto allagabili in concomitanza di mareggiate*

DANNO POTENZIALE (vedi All.n.13)

Dp$_i$ *Areali con condizioni di danno potenziale da mareggiate*

Piano Comunale di Protezione Civile 2018

Piano Comunale di *Protezione civile*

Comune di Fiumicino
(Provincia di Roma)

Il Sindaco:
Dott. Cristiano Ceriani

Il Progettista:
Ufficio Tecnico Comunale

Ditte di supporto:
Bonolis Engineering s.r.l.
Via Tuscolana 1003
00174 - Roma (RM)

ATTI AMMINISTRATIVI
Ordinanza del C.C. n° _____ del _____

Prog. 36 | Serie "Pp e P.P." | Elaborato Cartografico

TAV. 13

P.U.P.C.
SALVAGUARDIA DELLA VITA UMANA E DEI BENI DA ALLUVIONI, MAREGGIATE E TSUNAMI

Data: Luglio 2018
Scala: 1:20.000
Rapporto: 4/4
Revisione:
Marzo 2019